

Data presentazione: 12/11/1986 - Data: 09/11/2011 - n. P10215352 - Richiedente CINI X APES
Tot.schede: 1 - Formato di acq.: A2(419x594) - Fat. di scala: 1:1.5

Catasto dei Fabbricati - Situazione al 09/11/2011 - Comune di VECCHIANO(L.702) - < Foglio: 29 Particella: 2063 - Subalterno 26 >
VIA DEI MAGAGNA piano: 3-T.



MINISTERO DELLE FINANZE
DIREZIONE GENERALE DEL CATASTO E DEI SERVIZI TECNICI ERARIALI

Lire 150
76

NUOVO CATASTO EDILIZIO URBANO

(R. DECRETO-L. 18008 13 APRILE 1980, N. 460)

Planimetria dell'immobile situato nel Comune di VECCHIANO Via MAGAGNA
Dist. ISTITUTO AUTONOMO PER LE CASE POPOLARI DELLA PROVINCIA DI PISA PER L'EDIFICIO - COMUNE DI VECCHIANO PER L'AREA
Allegata alla dichiarazione presentata all'Ufficio Tecnico Erariale di PISA

PROPRIETA' ESCLUSIVA
PROPRIETA' A COMUNE

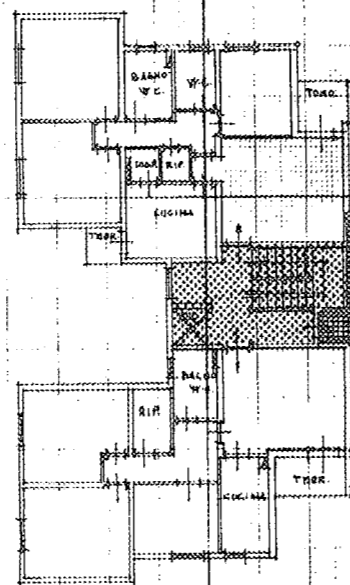

PIANO TERZO H=2,30

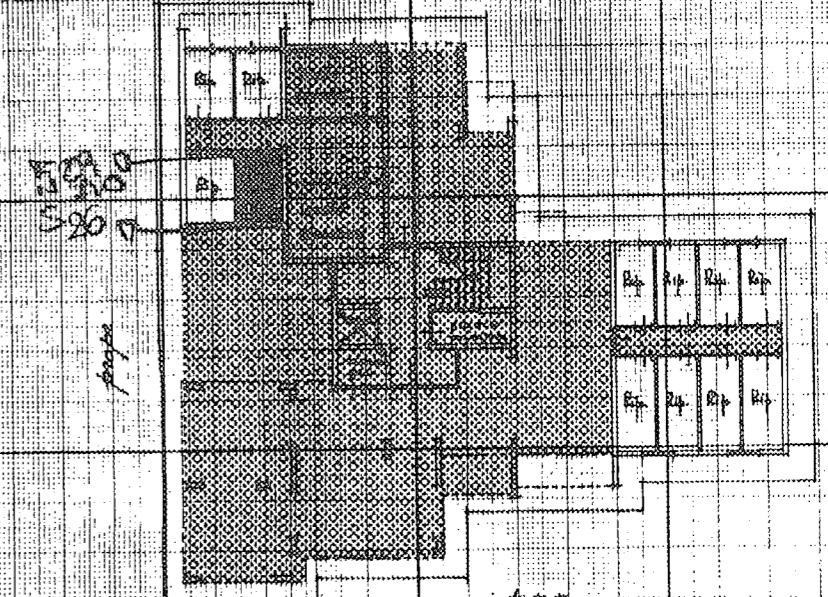

PIANO TERRENO H=2,40

ORIENTAMENTO



SCALA DI 1:200

SPAZIO RISERVATO PER LE ANNOTAZIONI D'UFFICIO

DATA	
PROT. N°	29 710 26

Compilato dal Geom. CARLO MARCHI
(Titolo, nome e cognome del tecnico)

Approvato dalla I.A.C.P.
della Provincia di PISA
DATA 15.09.1986
Firma: Carlo Marchi

Data presentazione: 12/11/1986 - Data: 09/11/2011 - n. P10215352 - Richiedente CINI X APES